LEGENDE

Best. Erdgashochdruckleitung	
Best. Erdgashochdruckleitung ausser Betrieb	
Projektierte Erdgashochdruckleitung	
Projektierte Trassemarkierung	
Projektierte Schutzplatte	DVP
Projektierte Warngitter	WGR
Projektierte Messstelle	M
Projektierte Spleissung	SPL.FMK
Abbruch	
Drittprojekte	
Perimeter temp. Baustreifen	
Eidgenössische Baulinie ASTRA	

FREMDLEITUNGEN :

Fernmeldekabel	*Swisscom*
Kabelkommunikation	*TV*
Betriebs- und Sicherheitsausrüstung	*BSA*
Elektrokabel	*EL*
Freileitung EL	*M EL Freiltg. M*
Wasserleitung	*WS*
Gasleitung	*GS*
Autobahnentwässerung	*AEW*
Kanalisation	*KA*

Bezugsrahmen: LV95 / LN02

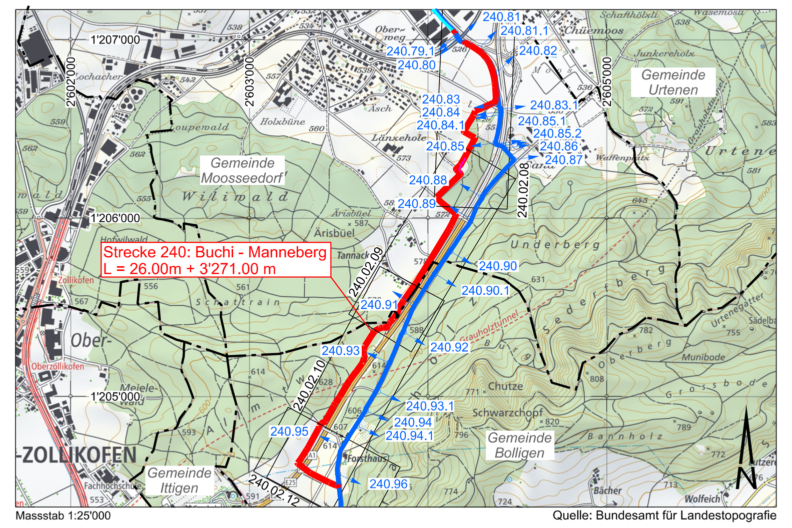

Massstab 1:25'000 — Quelle: Bundesamt für Landestopografie

BAUHERR/BETREIBER:
Gasverbund Mittelland
4144 Arlesheim

A. Martin / H. Puchrucker

PROJEKTVERFASSER:
B+S AG
3000 Bern

R. Humbel / M. Jäggi

CAD Name : Q:\CADData\70\700334\02_PGV\Plaene\240.02.10-pgv-Streckenplan-1000.dgn
Plot Datum : 30.06.2022/ 14:23:02/ sche

B+S INGENIEURE UND PLANER
Weltpoststrasse 5 | Postfach | CH-3000 Bern 16 | +41 31 356 80 80 | www.bs-ing.ch

Index	Datum	Gez.	Gepr.	Planänderungen
1				
2				
3				
4				
5				

Kanton Bern
Gemeinde Moosseedorf / Bolligen
Strecke 240: Buchi - Manneberg
Grauholz: 8 Spur-Ausbau
Umlegung Erdgasleitung

Streckenplan 1:1'000

AUFLAGEPLAN

	Datum	Name
Gezeichnet	18.03.2022	Sche
Geprüft	18.03.2022	JM
Bearbeitungsstand	18.03.2022	
Massstab	1:1'000	
Planformat	60 / 168	

Nr. 240.02.10 /

GVM
Gasverbund Mittelland AG

Telefon	Telefax	www.	Untertalweg 32, Postfach 360
061 - 706 33 00	061 - 706 33 99	gvm-ag.ch	CH-4144 Arlesheim

LEGENDE

ROHRANLAGE :

Streckenschieber	Absperrorgane	SS
Feuerschieber		SF
Abblasanlage		AA
Werkbogen	Rohramaturen	WB
Kaltbogen		KB
Isolierkupplung		IK
Isolierflansch		IF
Weld-End		WE
Amkerflansch	Rohrsicherungen	AF
Wasserfangschirm		WF
Mantelrohr		MTR
Schutzkanal		SK
Druckverteilplatte		DVP
Rohrbeschwerung		RBS
Einbetonierung		EBT
Warngitter		WG
Messstelle	Kathodenschutz	M
Kathodenkabellötung am Rohr		KKL
Messkabellötung am Rohr		MKL
Bezugselektrode		RE
Anode		A
Gleichrichter / Schutzstromgerät		G
Wechselstromableiter		ACA
Messprobe		MP
Spleissung	Fernmeldung	SPL.FMK

TRASSEMARKIERUNG:

Signal: A= m, Ü= m
Tafel/Stein: A= m, Ü= m

ZUGEHÖRIGE PLÄNE

	Art	Massstab	Plan - Nr.
☐	Übersichtskarte	1:25'000	240.01.09
☐	Übersichtsplan mit Bau- und Schutzzonen	1:5'000	240.01.08
☐	Streckenplan (1. Teil)	1:1'000	240.02.08
☐	Streckenplan (2. Teil)	1:1'000	240.02.09
☐	Streckenplan (3. Teil)	1:1'000	240.02.10
☐	Streckenplan (4. Teil)	1:1'000	240.02.12
☐	LP Verbindung Moosbühl	1:100	240.09.08
☐	LP Spülbohrung Grauholzstrasse	1:100	240.09.09
☐	Objektplan Querung Autobahn	1:100	240.07.12
■	Querprofile entlang Autobahn	1:200	240.10.04
■	Baustreifen	1:200	240.08.02
■	Kabelschacht	1:25	240.34.01

NORMPLÄNE

☐	Baustreifen	000-95-01-DE
☐	Beschwerungselemente und Betonummantel.	000-95-02-DE
☐	Flugmarkierungssignal	000-95-03-DE
■	Grabenprofile und - verfüllung	000-95-04-DE
☐	Kreuzungen von Fremdleitungen	000-95-05-DE
☐	Kreuzungen von Strassen, Wege und Bahnen	000-95-06-DE
☐	Kreuzungen von Wasserläufen	000-95-07-DE
☐	Messständer KKS	000-95-08-DE
☐	Längsverl. zu Strassen, Bahnen und Hochsp.	000-95-09-DE
☐	Wasserfangschirm und Sohldrainage	000-95-10-DE
☐	Führungsrost im T-Stück	000-95-11-DE
☐	Übergangsstück	000-95-12-DE
■	Trassemarkierung	000.93.16

max. Betriebsdruck : 64 bar
Baujahr best. Leitung : 1967
Baujahr Leitungsumlegung :